

#SOMOSDEPORTEADAPTADO

# VI JUEGOS DEL DEPORTE ADAPTADO DE CASTILLA Y LEÓN 2025

Medina del Campo, 13 al 15 de junio



NOS  
IMPULSA



Junta de  
Castilla y León



NOS  
IMPULSA



## VI JUEGOS DEL DEPORTE ADAPTADO DE CASTILLA Y LEÓN MEDINA DEL CAMPO (VALLADOLID), DEL 13 AL 15 DE JUNIO DE 2025

### I. PRESENTACIÓN

¡Bienvenidos! Una edición más, la Federación de Deporte Adaptado de Castilla y León (FEDEACYL) vuelve a organizar los Juegos del Deporte Adaptado de la región, que se celebrarán del 13 al 15 de junio de 2025 en Medina del Campo (Valladolid). La competición para personas con discapacidad albergará a casi 150 deportistas procedentes de todos los puntos de la Comunidad. Esta sexta edición de los Juegos pretende ser el colofón a una temporada exitosa y se disputarán en las instalaciones deportivas municipales del Ayuntamiento de Medina del Campo, entidad colaboradora de una cita que cuenta con el patrocinio de la Junta de Castilla y León.

Los Juegos del Deporte Adaptado de Castilla y León concentrarán cuatro disciplinas deportivas con participantes de distintos niveles en función del grado de discapacidad y habilidad de estos. De esta forma, se disputarán competiciones de pádel, baloncesto 3x3, petanca y golf, en una cita que comenzará el viernes 13 de junio.

La puesta en marcha de los Juegos es la meta de años de trabajo de esta federación, por lo que os invitamos a todos a que disfrutéis de este gran evento con la ilusión y el esfuerzo que se merecen.



NOS  
IMPULSA



## II. COMITÉ ORGANIZADOR



NOS  
IMPULSA



Ayuntamiento de  
Medina del Campo

COLABORAN:





### III. INFORMACION GENERAL

1. FECHAS 13 al 15 de junio de 2025
2. LUGAR: Medina del Campo (Valladolid)
3. LOCALIZACIONES:

#### HOTEL SAN ROQUE

Hotel San Roque	<a href="#">Web</a>
Carretera Madrid Coruña Km 156, 47400 Medina del Campo, Valladolid	<a href="#">Google Maps</a>



#### HOTEL LA MOTA

Hotel La Mota	<a href="#">Web</a>
Calle de, C. Fernando el Católico, 4, 47400 Medina del Campo, Valladolid	<a href="#">Google Maps</a>





## MEDINA DEL CAMPO

Medina del Campo Turismo	<a href="#">Web</a>
--------------------------	---------------------



### INSTALACIONES BALONCESTO 3X3

<b>Polideportivo Pablo Cáceres</b>	
Ctra. Peñaranda, 0, 47400 Medina del Campo, Valladolid	<a href="#">Google Maps</a>

*\*La clausura se realizará en esta instalación*





## INSTALACIONES PÁDEL

<b>Medina Pádel Indoor</b>	<a href="#">Web</a>
Ctra La Coruña 47400, Medina del Campo	<a href="#">Google Maps</a>



## INSTALACIONES PETANCA

<b>Parque Aguacaballos</b>	
C. de Puente Aguacaballos, 47400 Medina del Campo, Valladolid	<a href="#">Google Maps</a>

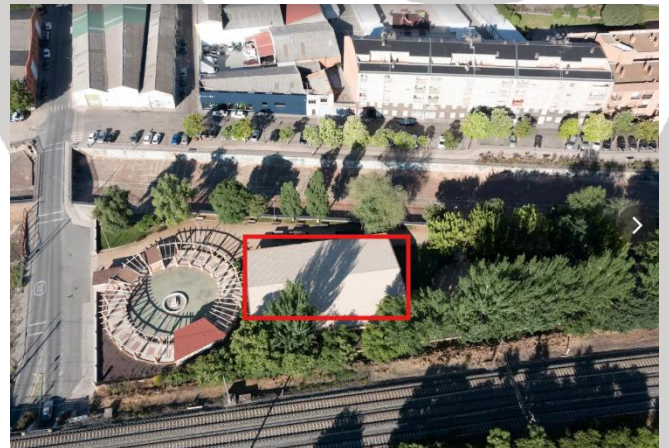



## INSTALACIONES GOLF

<b>Campo de Golf Bocigas</b>	
Calle Nueva (entrada pueblo), 47419, Bocigas	<a href="#">Google Maps</a>



#### 4. PARTICIPACIÓN ESTIMADA:

<i>Deportistas</i>	<i>Clubes</i>	<i>Técnicos</i>	<i>Organización</i>	<i>Árbitros</i>
150	12	20	4	10

<i>Baloncesto 3x3</i>	<i>Golf</i>	<i>Pádel</i>	<i>Petanca</i>
40	30	40	40

#### 5. PLANING GENERAL:

<b>DÍA</b>	<b>ACTIVIDAD</b>	<b>INSTALACIONES</b>
<b>Viernes 13 de junio (mañana)</b>	12h: Recepción deportistas 13h: Reunión de delegados	Hotel (por confirmar en cuál)
<b>Viernes 13 de junio (tarde 16 a 20 h)</b>	Petanca	Pistas Parque Aguacaballo
	Baloncesto 3x3	Polideportivo Pablo Cáceres
<b>Sábado 14 de junio (mañana 10 a 14 h)</b>	Golf	Campo de Golf Bocigas
	Baloncesto 3x3	Polideportivo Pablo Cáceres
	Pádel	Medina Pádel Indoor
<b>Sábado 14 de junio (tarde 16 a 20 h)</b>	Petanca	Pistas Parque Aguacaballo
	Baloncesto 3x3	Polideportivo Pablo Cáceres
<b>Domingo 15 de junio (mañana 9:30 a 13.30 h)</b>	Golf	Campo de Golf Bocigas
	Pádel	Pádel Indoor 2.0
	Baloncesto 3x3	Polideportivo Pablo Cáceres
	<b>14:30h: Entrega de trofeos - Polideportivo Pablo Cáceres</b>	



## 6. ALOJAMIENTO:

### HOTELES SAN ROQUE Y LA MOTA



## 7. MODO DE INSCRIPCIÓN:

### LICENCIAS FEDERATIVAS:

Para poder participar en Los Juegos los deportistas, entrenadores y delegados deberán estar en posesión de **Licencia Deportiva Correspondiente de la Temporada 2025** antes del 23 de mayo de 2025.

### INSCRIPCIÓN AL EVENTO:

EL proceso de inscripción se realizará mediante dos vías:

- 1) Inscripción de club: En ella se indicarán número de deportistas, técnicos, delegados y unificados por modalidad deportiva, así como los datos de contacto. En el capítulo observaciones se puede incluir información que pueda ser útil para la Organización como dietas especiales y demás. **Antes del 19 de mayo de 2025.**
- 2) Inscripción nominal: a través de la aplicación Play Off. **Antes del 26 de mayo de 2025.**

**LA FECHA LÍMITE DE INSCRIPCIÓN SERÁ EL 26 DE MAYO DE 2025**





Una vez realizada la inscripción en Play Off, las entidades tendrán cuatro días de plazo para realizar sustituciones. Dichas sustituciones se comunicarán a través del correo: [competiciones@deporteadaptadocyl.org](mailto:competiciones@deporteadaptadocyl.org) antes del 31 de mayo de 2025; toda sustitución que se realice fuera de ese plazo seguirá el protocolo de penalizaciones según normativa general de los eventos.

Una vez confirmado todo, se hará efectivo cuando se realice el ingreso de las cuotas y se envíe el justificante de pago al mail [competiciones@deporteadaptadocyl.org](mailto:competiciones@deporteadaptadocyl.org); el plazo para realizar el pago finalizará el 31 de mayo de 2025.

Resumen plazos de inscripción	
Inscripción de club	19 de mayo de 2025
Tramitación licencias	23 de mayo de 2025
Inscripción Playoff	26 de mayo de 2025
Pago Inscripciones	31 de mayo de 2025
Sustituciones Coste 0 €	31 de mayo de 2025

## 8. PRECIO INSCRIPCIÓN:

Estamentos	Inscripción con Alojamiento PC (Viernes-Domingo)	Coste
Deportistas – Técnicos - Delegados	Baloncesto – Pádel – Golf – Petanca	40 €

Estamentos	Inscripción sin alojamiento (residentes en Ponferrada)	Coste
Deportistas – Técnicos - Delegados	Baloncesto – Pádel – Golf – Petanca	5 €

Entidad	IBAN	Plazo Máximo Pago
Banco Sabadell	ES70 0081 7130 3100 0187 3995	31 de mayo de 2025



## 9. ASPECTOS DEPORTIVOS GENERALES:

- **PLAZAS DE PARTICIPACIÓN MÁXIMA POR CLUB:**

Especialidad	Deportistas	Técnicos
Petanca	6 Deportistas (dupletas o tripleta)	2 Técnicos
Golf	8 Deportistas	1 Técnico
Pádel	Inscritos Liga	1 Técnico
Baloncesto 3x3	5 Deportistas	1 Técnico

*\*Se pueden solicitar más plazas sin problema, aunque se  
Confirmarán en base a la demanda del evento.*

Compatibilidades deportivas:
Petanca – Golf
Petanca – Pádel

- **NIVELES DE PARTICIPACIÓN:** Los niveles de juego que se establecen para la competición serán:

PETANCA	BALONCESTO 3X3
<b>Discapacidad Intelectual</b> Nivel I: Competición (dupleta) Nivel II: Adaptada (dupleta) Nivel III: Habilidades D. (tripleta)	<b>Discapacidad Intelectual</b> Nivel I: Competición Nivel II: Adaptada
PÁDEL	GOLF
<b>Discapacidad Intelectual</b> Nivel I: Competición Nivel II: Adaptada Nivel III: Habilidades	<b>Discapacidad Intelectual</b> Nivel I: Competición Nivel II: Adaptada



- **REGLAMENTACIÓN:** los reglamentos específicos y sistemas de competición de cada modalidad deportiva se explicarán en las normativas específicas.
- **COMITÉ DE COMPETICIÓN:** se constituirá un Comité de Competición de los Juegos formado por el Técnico Jefe de la Competición, los responsables deportivos de cada una de las modalidades deportivas, un responsable de la organización y un responsable de club. Este Comité se encargará de revisar y responder las reclamaciones que puedan surgir en la competición.
- **PREMIOS:** Se entregará premiación a los tres primeros clasificados de cada prueba y categoría en las diferentes modalidades.

Toda la información a la que se hace referencia en esta convocatoria será confirmará en la reunión de Delegados, así como si hubiera algún cambio y/o información adicional, aparte se podrá consultar en la web creada para el evento:

<https://resultadosdeporteadaptadocyl.org/jpda/medina-del-campo-2025/>